

## Ziele der Stiftung

Alle zwei Jahre vergibt die gesellschaftspolitische Stiftung Aufmüpfige Frauen die Auszeichnung „Aufmüpfige Frau des Jahres“ mit einem Geldpreis von 3.000 Euro und stellt die Preisträgerin der Öffentlichkeit vor.

Im Rahmen ihrer Möglichkeiten unterstützt sie weitere Aktionen der Preisträgerin.

Die Stiftung ist im Kontext der neuen Frauenbewegung entstanden und will feministischen Ideen breitere Anerkennung verschaffen.

Sie prämiert Frauen, die originelle, mutige und unkonventionelle Vorstellungen vom Frauenleben und Zusammenleben der Geschlechter verwirklichen, kurz Frauen, die aus der Reihe tanzen und querdenken können.

Aufmüpfig bedeutet im Sinne der Stiftung, gegen den Strom schwimmen zu können und sich gegen Geschlechterungleichheiten bei uns und in anderen Teilen der Welt einzusetzen.

Nur wer quer  
denkt, kann  
die Richtung  
ändern.

### Die Stifterin

Prof. Dr. Sigrid Metz-Göckel

### Der Vorstand der Stiftung

Dr. Ilse Kamski  
Karola Pohlhausen  
Sigrid Rahmann-Peters  
Prof. Dr. Felizitas Sagebiel  
Dr. Ute Zimmermann

### Kontakt

Stiftung Aufmüpfige Frauen  
c/o Prof. Dr. Sigrid Metz-Göckel  
Mimosenweg 18, 44289 Dortmund  
metz-goeckel@t-online.de

### Kontonummer der Stiftung

IBAN DE73 4405 0199 0001 2065 59

[www.stiftung-aufmuepfige-frauen.de](http://www.stiftung-aufmuepfige-frauen.de)

# Einladung

18. November 2016 | 16.00 h

zur Preisverleihung  
der Stiftung

STIFTUNG **aufmüpfige  
FRAUEN**

Bürgerhalle des Rathauses  
der Stadt Dortmund  
Friedensplatz 1  
44135 Dortmund

## Einladung

Wir laden Sie herzlich ein zur diesjährigen Preisverleihung an Rosemarie Ring und Anne Wizorek und würden uns freuen, Sie begrüßen zu dürfen.

### Rosemarie Ring

Raumplanerin

Die Stiftung Aufmüpfige Frauen zeichnet Rosemarie Ring aus, weil ihre Entwürfe der Zeit voraus waren und weil sie ihre Ziele in Projekten realisiert hat, auch wenn sie institutionell nicht umgesetzt wurden.

### Anne Wizorek

Digital Media Consultant, Autorin, Speakerin, Bloggerin

Die Stiftung zeichnet Anne Wizorek aus, weil sie dem Feminismus in Internet-Medien ein Gesicht gegeben hat und sich für eine feministische Agenda in Deutschland einsetzt.

Die Stifterin  
Prof. Dr. Sigrid Metz-Göckel

Der Vorstand der  
Stiftung Aufmüpfige Frauen  
Dr. Ilse Kamski  
Karola Pohlhausen  
Sigrid Rahmann-Peters  
Prof. Dr. Felizitas Sagebiel  
Dr. Ute Zimmermann

In Kooperation mit dem Gleichstellungsbüro der Stadt Dortmund

## Preisträgerinnen 2016

### Rosemarie Ring

Pionierin der feministischen Stadtentwicklung



- setzt sich dafür ein, Frauen in Planungsprozessen Raum und Stimme zu verschaffen
- initiierte und begleitete das Frauenwohnprojekt Beginenhof Dortmund
- Planung ist für sie diskriminierend, wenn sie die Bedürfnisse von Frauen nicht berücksichtigt; dagegen engagiert sie sich beruflich und politisch
- agiert in Fachgruppen und Netzwerken

Rosemarie Ring ist in Zewen/Trier geboren und studierte Raumplanung in Dortmund, wo jetzt ihr Lebensmittelpunkt liegt.

### Anne Wizorek

Feministische Aktivistin in den digitalen Medien

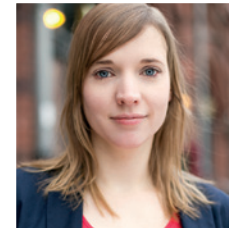

- arbeitet als Digital Media Consultant, Autorin, Speakerin, Bloggerin
- initiierte 2013 den #aufschrei und löste einen medialen Sturm über alltäglichen Sexismus und sexualisierte Gewalt aus
- nutzt das politische Potenzial von online-Medien für die Interessen von Frauen und ist offline mit Büchern, Vorträgen und Lesungen aktiv
- bezieht Position, empört und engagiert sich gegen Diskriminierung aller Art, s. #ausnahmslos. Sie verleiht dem Feminismus neuen Schwung.

Anne Wizorek ist 1981 in Rüdersdorf (Brandenburg) geboren und hat Literatur und Sprachen studiert.

## Programm

**Beginn 16.00 Uhr Einlass 15.15 Uhr**

### Moderation

Dr. Ilse Kamski und Dr. Ute Zimmermann

### Grußworte

Svenja Schulze

Ministerin für Innovation, Wissenschaft und Forschung von NRW

Birgit Jörder

Bürgermeisterin der Stadt Dortmund

Maresa Feldmann

Gleichstellungsbeauftragte der Stadt Dortmund

### Poetry Slam

Svenja Gräfen

### Interview

Inge von Bönninghausen mit den Preisträgerinnen

### Inklusive Band

Philipp hat Gäste

### Pause mit Kaffee und Kuchen

### Vorstellung der Stiftung und Preisträgerinnen

Prof. Dr. Sigrid Metz-Göckel

### Laudatio auf die Preisträgerinnen

Dr. Luise F. Pusch

### Preisverleihung:

Rosemarie Ring und Anne Wizorek

### Dankesworte der Preisträgerinnen

### Abschluss 19:15 und Einladung zum Ausklang

Eine Schutzgebühr von 10 Euro ist erwünscht (bei Einlass).